

Studio di fattibilità , villa unifamiliare, collina Torinese - 2009



VISTA DI INGRESSO ESTERNA

Studio di fattibilità , villa unifamiliare, collina Torinese - 2009



VISTE DEL RETRO E DELLA TERRAZZA AL PIANO PRIMO

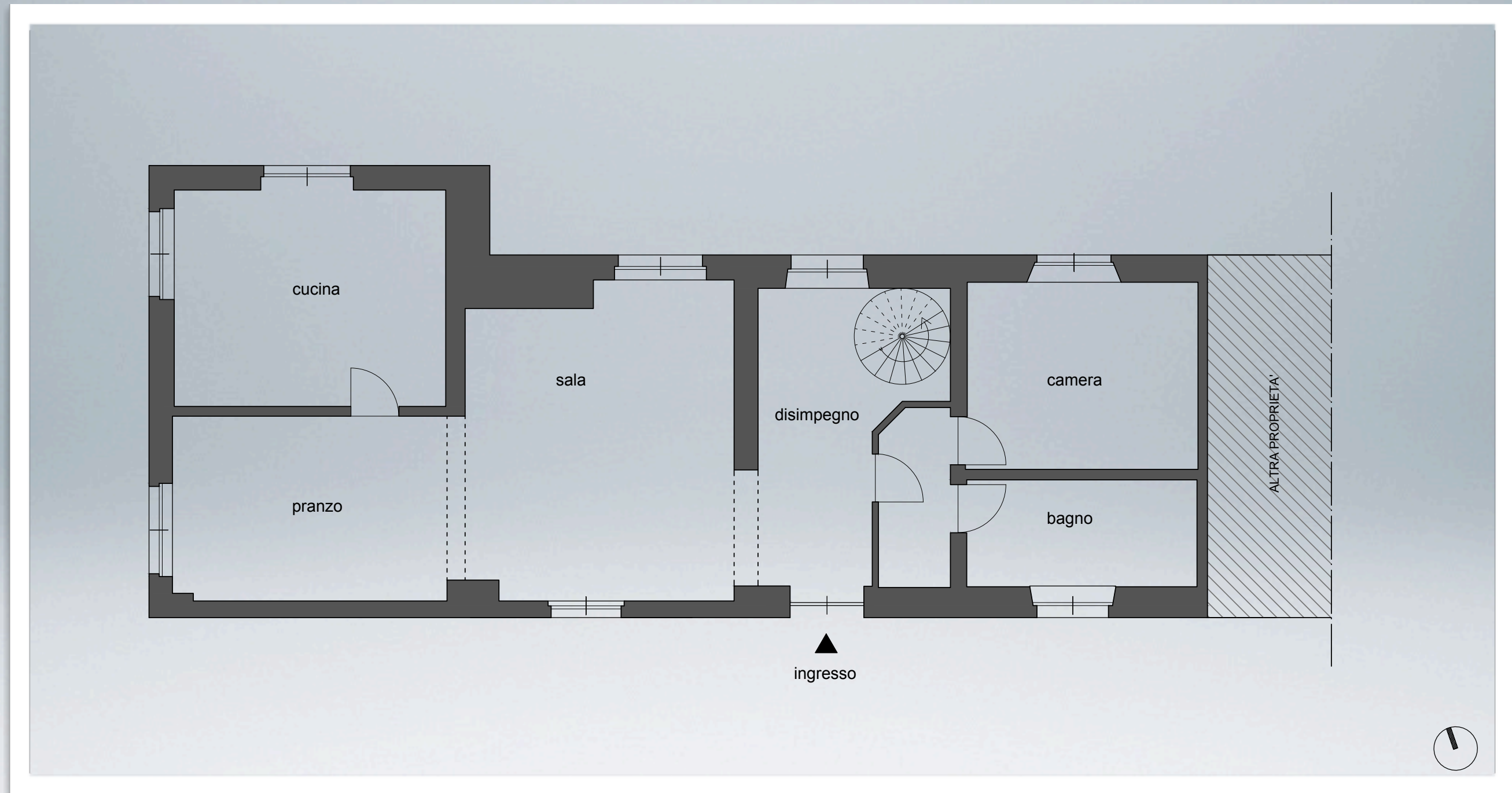

PIANTA PIANO TERRENO, STATO DI FATTO, SCALA 1:100

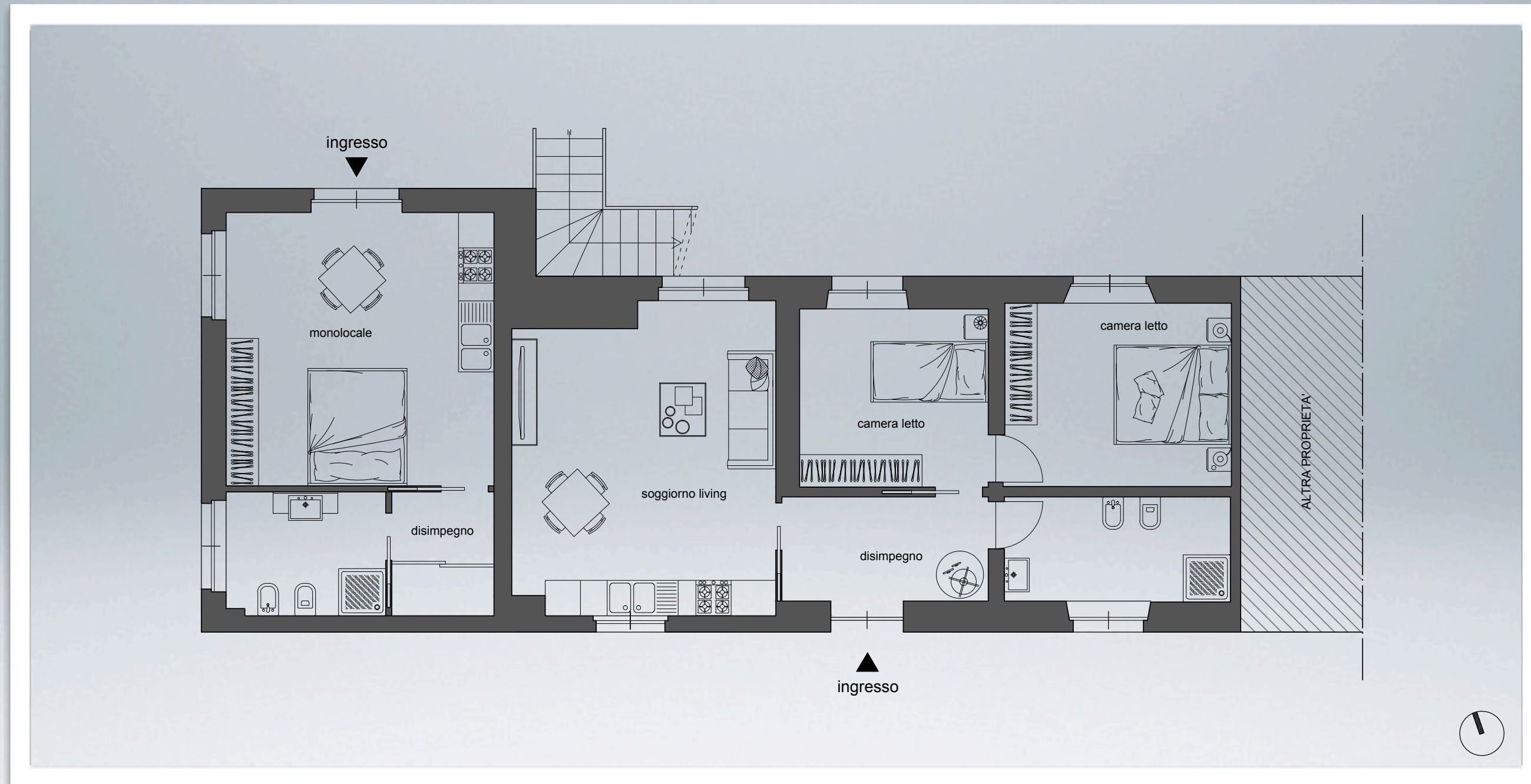

PIANTA PIANO TERRENO, IPOTESI PROGETTUALE, SCALA 1:100

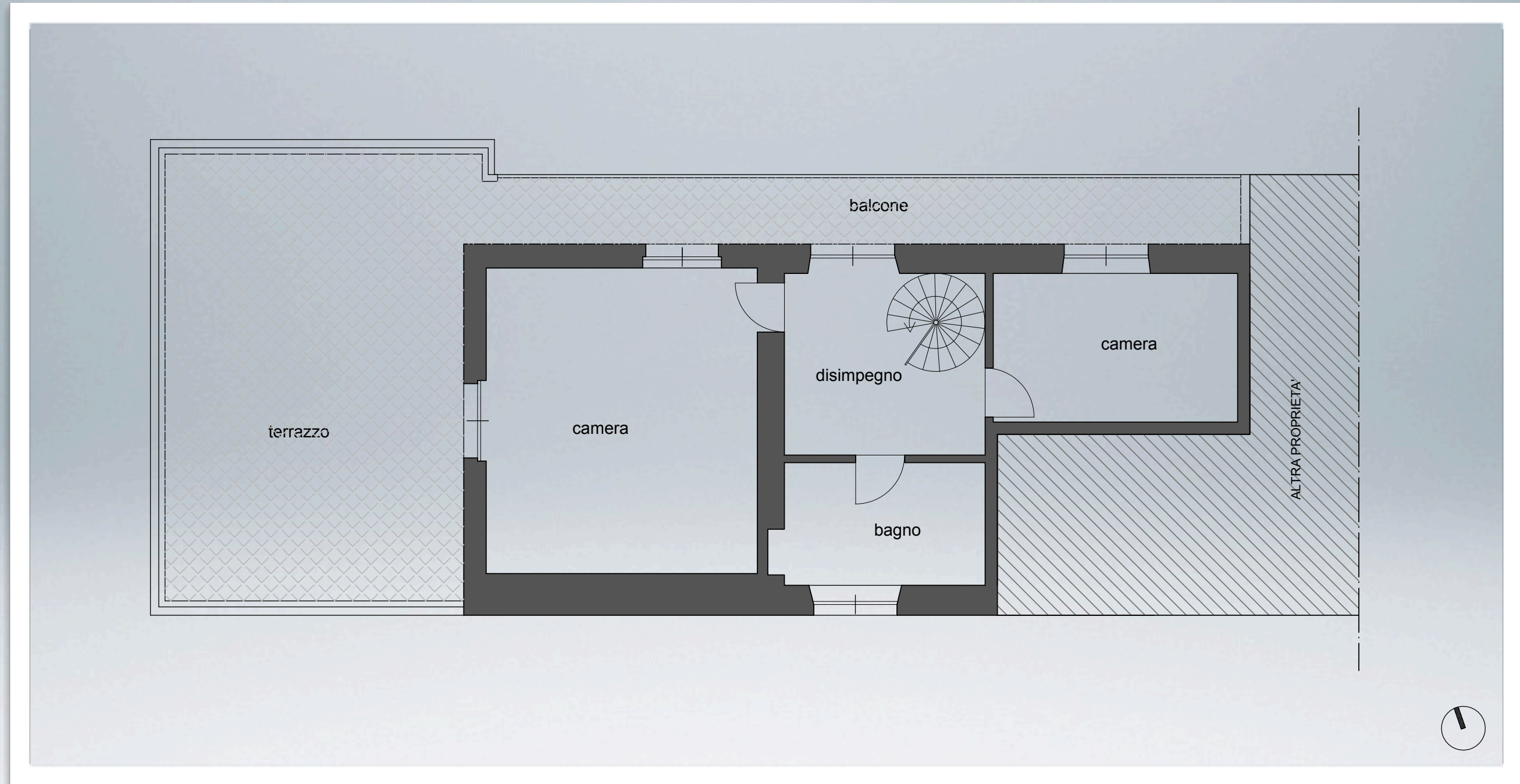

PIANTA PIANO PRIMO, STATO DI FATTO, SCALA 1:100

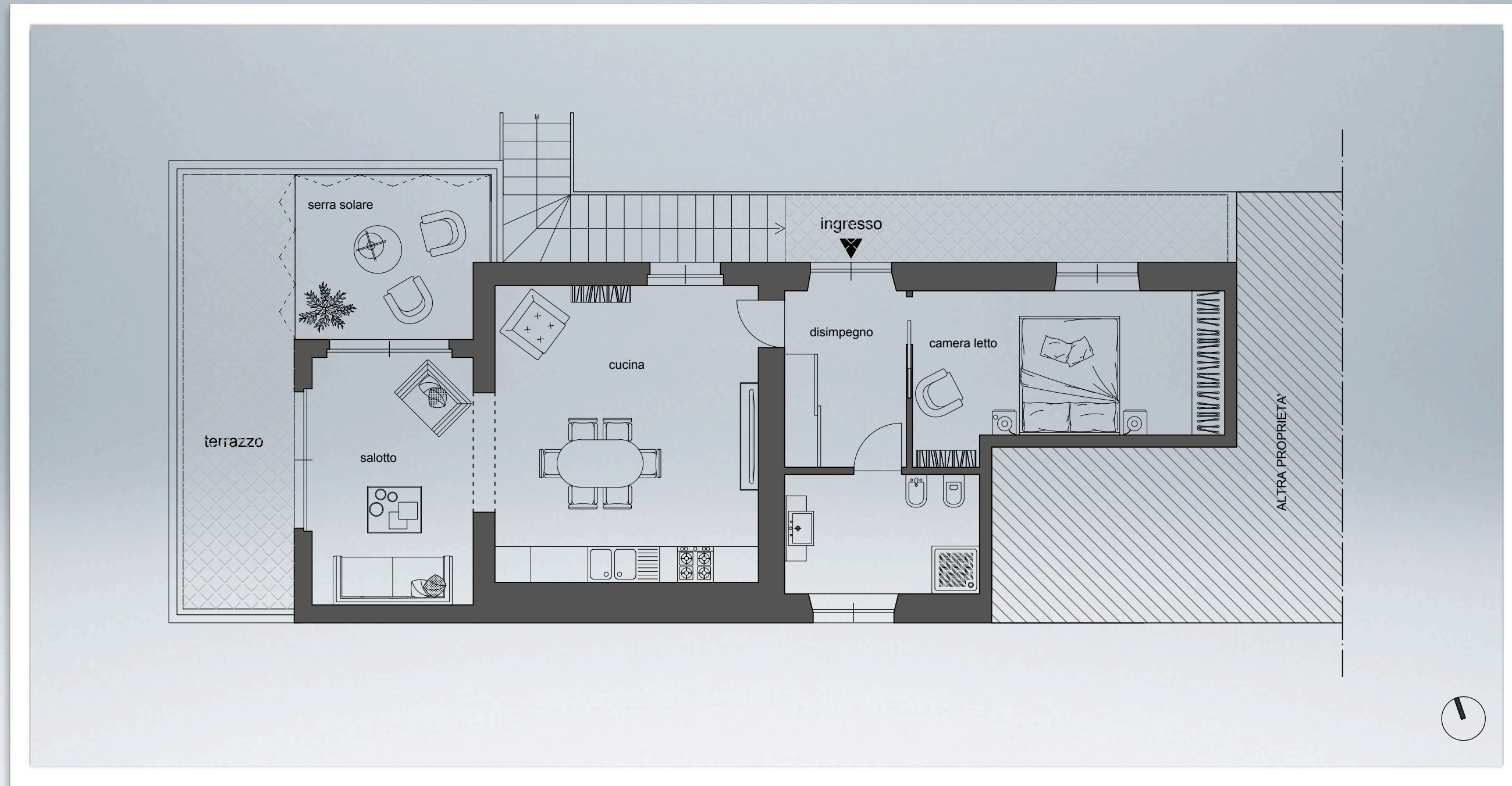

PIANTA PIANO PRIMO, IPOTESI PROGETTUALE CON AMPLIAMENTO, SCALA 1:100